

# ทับหุ้บ

Thun Hoon  
Circulation: 100,000  
Ad Rate: 550

Section: First Section/กระดานเขียน

วันที่: อังคาร 5 ตุลาคม 2564

ปีที่: 18

ฉบับที่: 4326

หน้า: 13(บน)

Col.Inch: 53.13 Ad Value: 29,221.50

PRValue (x3): 87,664.50

คลิป: ขาว-ดำ

คอลัมน์: TECHNICAL INSIGHT

| SET              | Value    | แนวรับ        | แนวต้าน       |
|------------------|----------|---------------|---------------|
| 1,614.48 (+9.31) | 78,652mB | 1,607 / 1,600 | 1,622 / 1,630 |

ดัชนีปรับตัวกลับมาขึ้นเหนือเส้น EMA 5 วัน ได้เป็นครั้งแรกในรอบ 3 วัน แต่ค่าสัญญาณ MACD และ RSI ที่เคลื่อนไหวสวนทางกัน ยังเป็นสัญญาณของการพักฐาน มองกรอบการเคลื่อนไหวในวันนี้ 1,607-1,622 จุด จนกว่าจะมีปัจจัยใหม่มากระทบ

**TECHNICAL INSIGHT**  
BY GBS

คำแนะนำ แกว่งตัวในกรอบ 1,607-1,622 จุด

## หุ้บแนะนำทางเทคนิค

| TACC    |        |           |          |
|---------|--------|-----------|----------|
| ราคาปิด | แนวรับ | แนวต้าน   | Cut Loss |
| 7.55    | 7.50   | 8.00-8.30 | 7.40     |

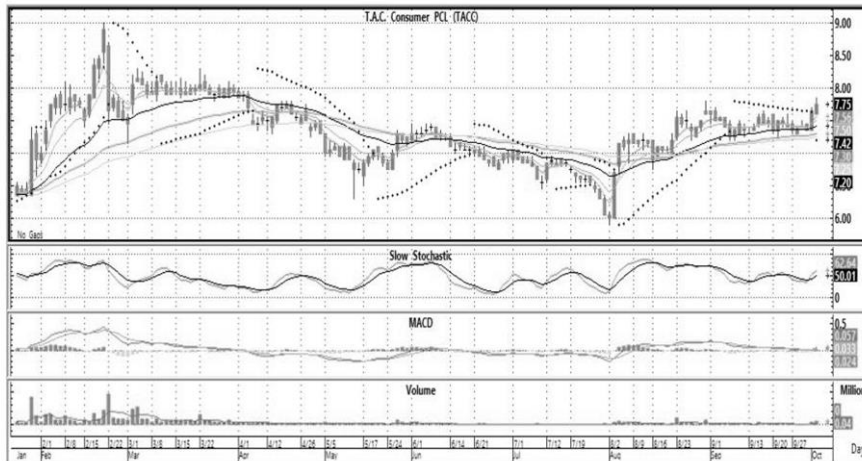

ติดตัวเหนือเส้นค่าเฉลี่ยทุกระดับ พร้อม Volume เข้า 2 วันติด และ MACD เฟ็งส่งสัญญาณ Bullish คาดราคามี Momentum ขึ้นต่อโดยมีแนวต้านที่ 8.00-8.30 บาท

# ทับหุ้บ

Thun Hoon  
Circulation: 100,000  
Ad Rate: 550

Section: First Section/กระดานเขียน

วันที่: อังคาร 5 ตุลาคม 2564

ปีที่: 18

ฉบับที่: 4326

หน้า: 13(บน)

Col.Inch: 53.13 Ad Value: 29,221.50

PRValue (x3): 87,664.50

ศิลปิน: ชาว-ดำ

คอลัมน์: TECHNICAL INSIGHT

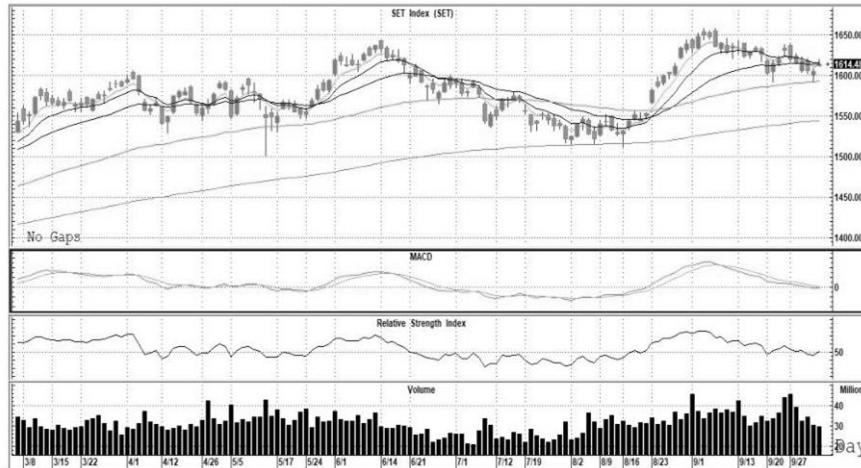

## AOT

| ราคาปิด | แนวรับ | แนวต้าน     | Cut Loss |
|---------|--------|-------------|----------|
| 62.75   | 61.00  | 65.50-68.75 | 60.00    |

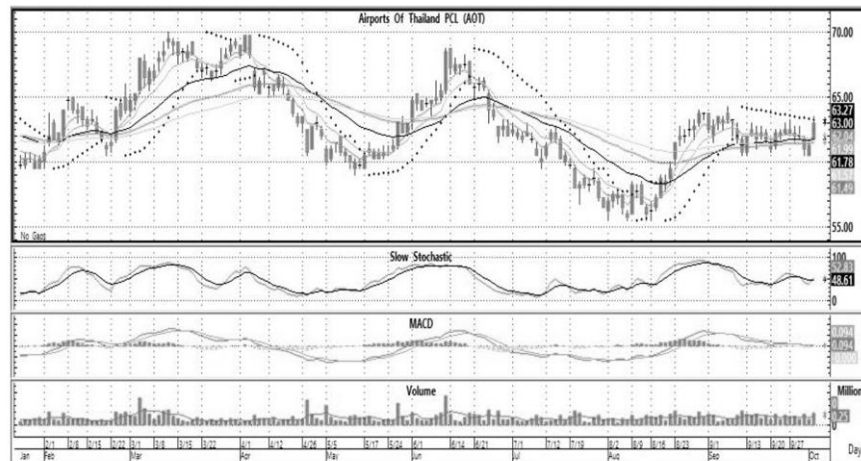

ติดตั้งทำแท่งเขี่ยยาว พร้อมปริมาณซื้อขายเพิ่มขึ้นชัดเจน และ Slow Sto. เตรียมพลิกตัว  
ส่งสัญญาณซื้อ หากผ่านด่านแรกๆที่ 65.50 บาท จะมีด่านถัดไปที่ 68.75 บาท 🍀