

ทบทวน

Thun Hoon
Circulation: 100,000
Ad Rate: 550

Section: First Section/กระดานเขียน
วันที่: พุธ 3 กุมภาพันธ์ 2564
ปีที่: 18 ฉบับที่: 4166
Col.Inch: 56.56 Ad Value: 31,108
คอลัมน์: Stock Exprezz

หน้า: 13(ล่าง)
PRValue (x3): 93,324

คลิป: ขาว-ดำ



1. **JMART** มีแนวต้านอยู่ที่ 24.40 บาท 25.25 บาท และ 26.50 บาท มีแนวรับอยู่ที่ 23.30 บาท 22.40 บาท และ 21.20 บาท (มีจุด Stop Loss ในรายวันอยู่ที่ 22.20 บาท)
2. **SINGER** มีแนวต้านอยู่ที่ 32.25 บาท 33.75 บาท และ 36.25 บาท มีแนวรับอยู่ที่ 30.00 บาท 28.50 บาท และ 26.00 บาท (มีจุด Stop Loss ในรายวันอยู่ที่ 26.25 บาท)
3. **UAC** มีแนวต้านอยู่ที่ 4.64 บาท 4.78 บาท และ 5.00 บาท มีแนวรับอยู่ที่ 4.44 บาท 4.30 บาท และ 4.08 บาท (มีจุด Stop Loss ในรายวันอยู่ที่ 4.04 บาท)
4. **AH** มีแนวต้านอยู่ที่ 21.20 บาท 21.80 บาท และ 22.60 บาท มีแนวรับอยู่ที่ 20.50 บาท 19.90 บาท และ 19.10 บาท (มีจุด Stop Loss ในรายวันอยู่ที่ 19.50 บาท)

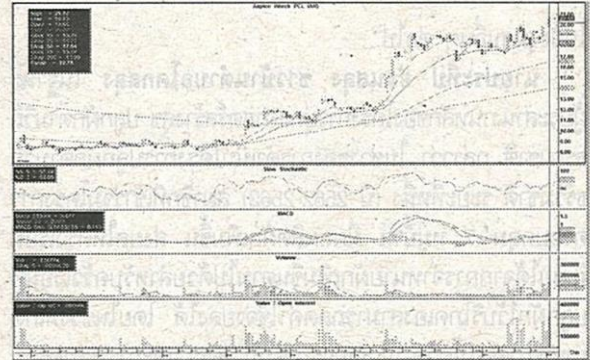
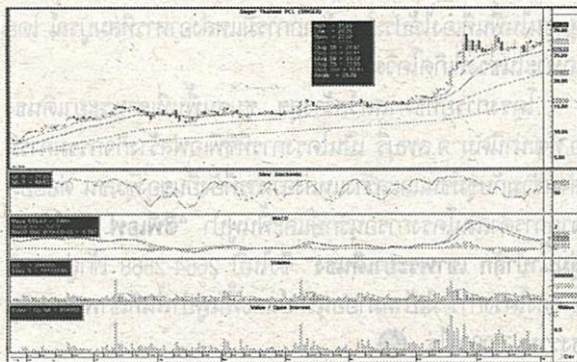

5. **STANLY** มีแนวต้านอยู่ที่ 188.50 บาท 190.50 บาท และ 193.00 บาท มีแนวรับอยู่ที่ 186.50 บาท 184.50 บาท และ 182.00 บาท (มีจุด Stop Loss ในรายวันอยู่ที่ 169.50 บาท)

Stocks Exprezz : คือการสแกนหุ้นที่มีความแข็งแกร่งในเชิงเทคนิคเป็นหลัก (มีปัจจัยพื้นฐานบ้างเพียงเล็กน้อย) เพื่อเป็นอีกหนึ่งตัวช่วยสำหรับนักลงทุนที่เล่นหุ้นในแต่ละวัน โดยมี 6 สูตรด้วยกัน ได้แก่ 1.พื้นฐานดีเทคนิคเด่น 2.เอื่อมไปแต่ชอบฟ้า 3.เหนือใครเปรียบ 4.ได้ดีจากคนอุปถัมภ์ 5.ลากไปสวรรค์ และ 6.ผุดขึ้นจากตม โดยทาง Stocks Exprezz ช่วยเพื่อนักลงทุนเลือกหุ้นเด่น 3-5 ตัวจากหุ้นที่อยู่ในสแกน 6 สูตรอีกทางหนึ่ง

ในการสแกนหุ้นอาจมีหุ้นที่ติดระบบสแกนตามสูตรใดสูตรหนึ่งเพียงสูตรเดียว แต่หุ้นบางตัวอาจติดในระบบสแกนหลายสูตรด้วยเช่นกัน ซึ่งการที่หุ้นติดอยู่ในระบบสแกนหลายสูตรจะเป็นการบ่งบอกว่าหุ้น

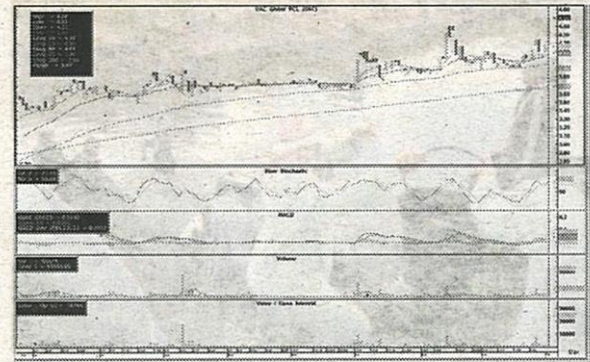

ทับทิม

Thun Hoon
Circulation: 100,000
Ad Rate: 550

Section: First Section/กระดานเขียน

วันที่: พุธ 3 กุมภาพันธ์ 2564

ปีที่: 18

ฉบับที่: 4166

หน้า: 13(ล่าง)

Col.Inch: 56.56 Ad Value: 31,108

PRValue (x3): 93,324

คลิป: ชาว-ดำ

คอลัมน์: Stock Exprezz

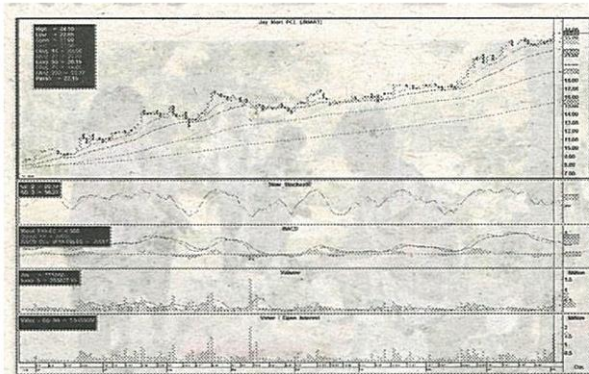

ตัวนั้นๆ มีความแข็งแกร่งและน่าสนใจเป็นพิเศษนั่นเอง

หุ้น Scan โดย Stocks Exprezz :

1. พื้นฐานดีเทคนิคเด่น (10) >> ALL ESTAR FNS IRC
JCT KBANK LIT LNE PMTA STANLY

2. เอื้อลมไปแตะขอบฟ้า (26) >> 2S AS BOL CHAYO
CHINA EA EP GC HUMAN IP JMART KCE MEGA MTC
NER NNCL SAUCE SINGER SSP STI TFG THIP TNP VNT
WICE YGG

3. เหนือใครเปรียบ (8) >> CHAYO GC GLOBAL RS
SYNEX THIP UTP XO

4. ได้ดีจากคนอุปถัมภ์ (24) >> AH AIT ALL BPP CTW
ESTAR FORTH IHL KBANK LIT LNE MICRO NCAP OTO
SAUCE SONIC SPG STANLY THIP TMI TNP UAC VL
ZIGA

5. ลากไปสวรรค์ (8) >> BOL CHAYO GC JUBILE SAUCE
STI THIP TNP

6. ผุดขึ้นจากตม (46) >> AAV AH ALL AQUA BOL
BPP CHG COMAN CTW ESTAR FORTH GCAP HANA
IHL INGRS ITEL J JASIF KBANK KUMWEL KWM LNE
MICRO NCAP NOVA NRF OTO RS SAAM SAUCE SONIC
SPG STANLY SVI TACC TAKUNI THIP THMUI TMI TNP
TPLAS TPS UAC VL YUASA ZIGA

ติดตามรายละเอียดเพิ่มเติมได้ทาง FB: Stocks Exprezz